Meine Website Reader Verfassen

Lichtveld 1300, Cives de Lichterveld 1319, Lichtervelde 1375

Die anderen Orte

Lichterfelde

Lichterfelde (Wische) Altmark finden ##

http://www.denkmalprojekt.org/2015/lichterfelde_gde-altmaerk.wische_lk-stendal_sa.html

Lichterfelde ist ein Reihendorf und befindet sich an der Landstraße zwischen Seehausen und Werben, mitten in der altmärkischen Wische.

nailizakon.com

Wetter

ortsdienst.de

Bröckelnde Fassaden in der Wische_az_online_de

Andreas Puls

########

Lichterfelde im Niederen Fläming

Ortsvorsteher: 2020 **Matthias Wache**

Dorfkirche

https://commons.wikimedia.org/wiki/File:Verwaltungsgeb%C3%A4ude.jpg?uselang=de

Förderverein Niederer Fläming

Oberlaubenstall alte fränkische Dorfanlage

Kita Pusteblume ## Schnappschüsse Räume ##

Quelle: Deutsche Fotothek

Lichterfeld
Niederlausitz (*niedersorbisch* ***Swětłe)***

Lichterfelde, Brandenburg, Germany

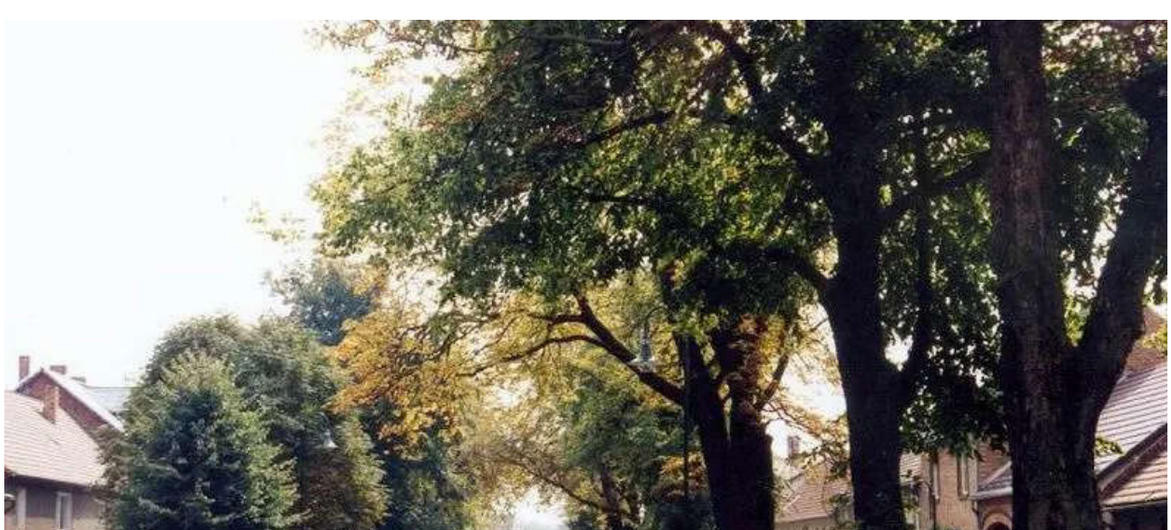

https://www.fotocommunity.de/photo/foerderbruecke-kuester-petra/41614460

09-2015

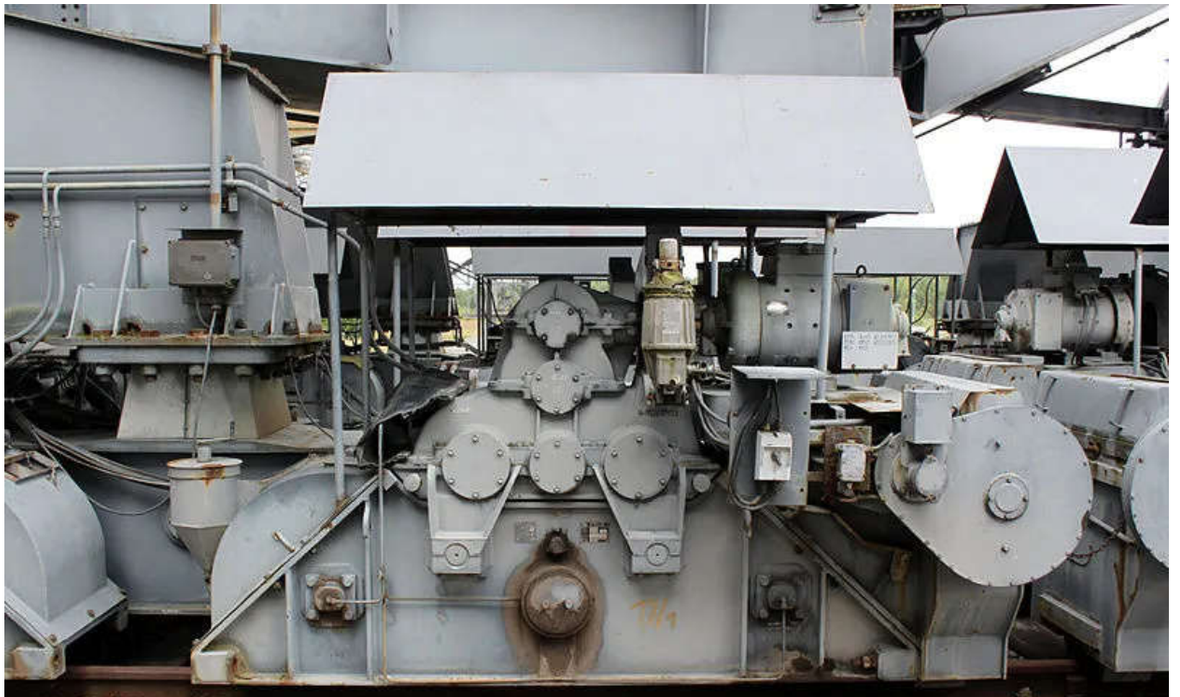

https://www.fotocommunity.de/photo/f-60-bei-nacht-fc-fotoextratour-der-lichterfelder/10551776

Museum Besucherbergwerk F60 Lichterfeld 2008

https://www.fotocommunity.de/photo/7-american-revolution-lichterfeld-f60-lutz-bittag/41211059

Max Raabe Konzert F60, Lichterfeld 2008

https://www.fotocommunity.de/photo/sonnenuntergang-f60-lichterfeld-daniela-rohnfeld/38586782

Klinkerwerk

https://www.fotocommunity.de/photo/carwash-lichterfeld-2-lutz-bittag/41918370

https://www.youtube.com/watch?v=4nJA2fto0WM&feature=emb_logohttps://www.youtube.com/watch?v=4nJA2fto0WM&feature=emb_logo

Lichtenfelde in Posen: Bociniec

Der Ortsname wurde 1903 von Bociniec in *Lichtenfelde* geändert.

Lichtervelde in Flandern Belgien:

Rittergüter Lichterfelde Berlin:

Von diesem Ort gibt das Landbuch vom Jahre 1375 die erste Nachricht. Mit der Deutschen Ostsiedlung entstand in der ersten Hälfte des 13. Jahrhunderts (wohl um 1230) das Dorf Lichtervelde, das vermutlich von flämischen Ansiedlern gegründet wurde. Im Jahr 1289 tauchte urkundlich ein Arnoldus de Lichterfeld auf; 1316 wurde Lichtervelde als Dorf genannt. Um 1375 wurden die von Britzkes als Inhaber diverser Rechte (Abgaben, Gerichtsbarkeit) erwähnt

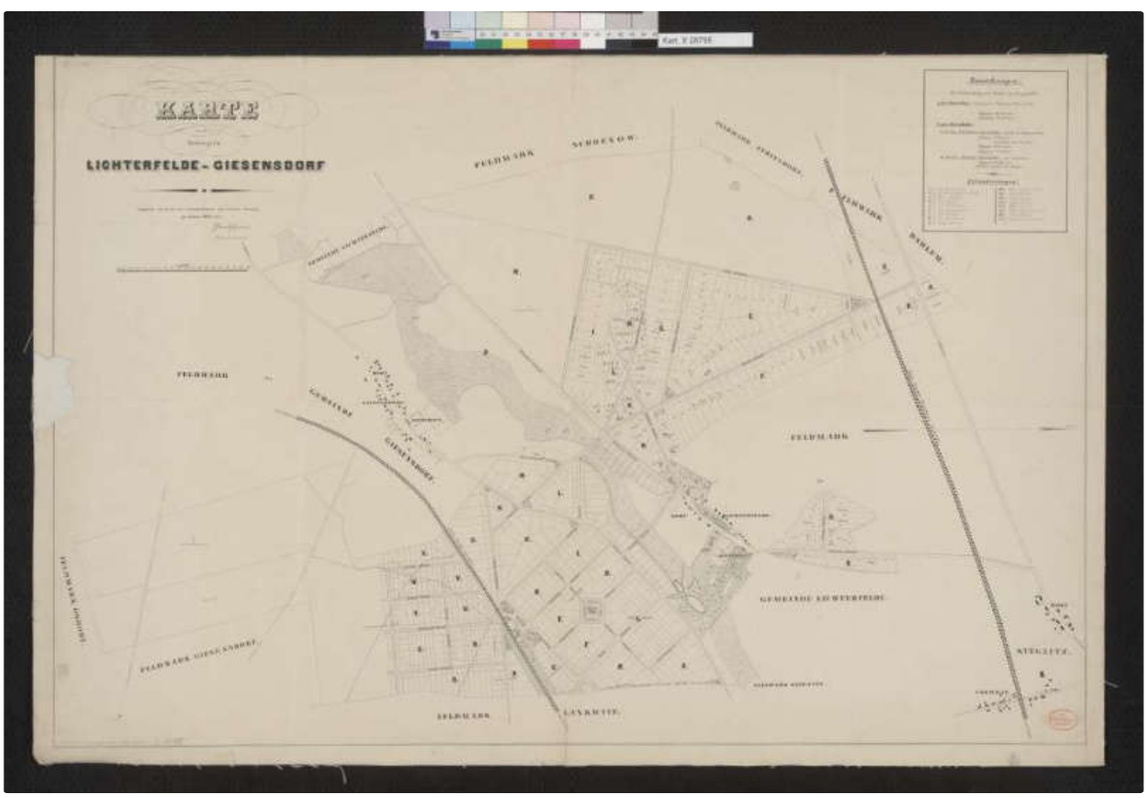

Im Deutsches Historisches Museum

Karte von dem Rittergute Lichterfelde-Giesensdorf , 1868

Wohnhaus Berlin Lichterfelde 1881